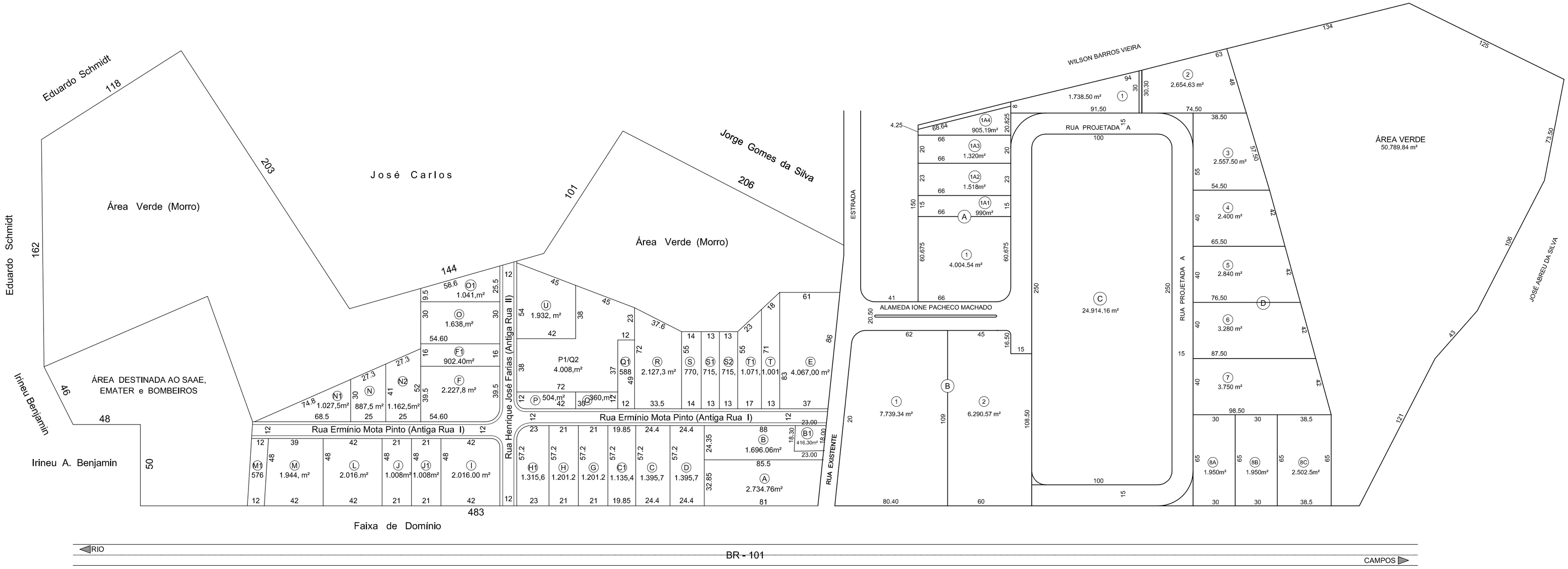

Eduardo Schmidt
118
203
José Carlos
Área Verde (Morro)
Jorge Gomes da Silva
206
101
Área Verde (Morro)
144
162
Eduardo Schmidt
ÁREA DESTINADA AO SAAE, EMATER e BOMBEIROS
Irineu Benjamin
Irineu A. Benjamin
46
48
50
Rua Ermínio Mota Pinto (Antiga Rua I)
Rua Henrique José Farias (Antiga Rua II)
P1/Q2
4.008,m²
483
Faixa de Domínio
ESTRADA
RUA EXISTENTE
WILSON BARROS VIEIRA
RUA PROJETADA A
ALAMEDA IONE PACHECO MACHADO
ÁREA VERDE
50.789,84 m²
JOSÉ ABREU DA SILVA
RIO
BR - 101
CAMPOS